令和二年三月作成

# 志太広域都市計画図（焼津市）

志太広域都市計画 第一種市街地再開発事業の決定
栄町第一地区第一種市街地再開発事業
焼津市決定

## 総　括　図

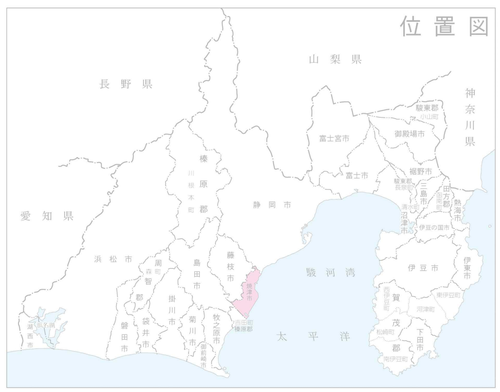


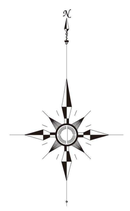


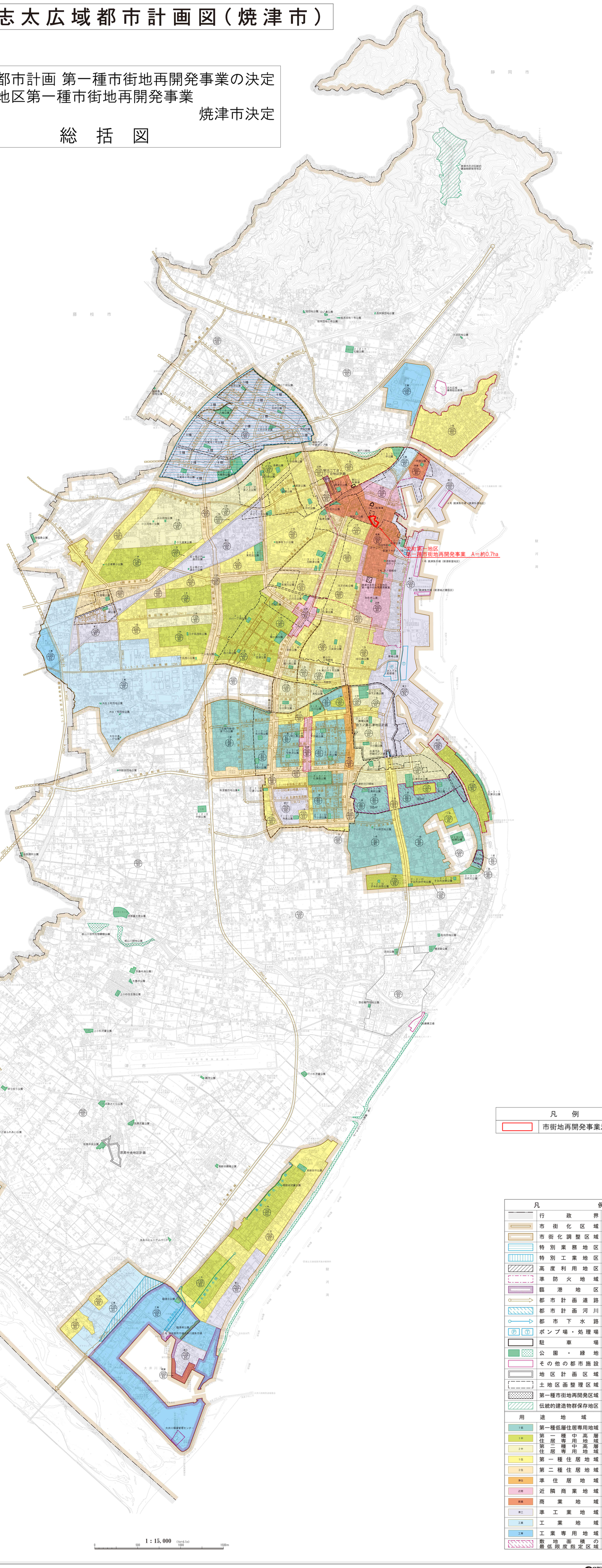
静岡市
藤枝市
焼津市
吉田町
栄町第一地区
第一種市街地再開発事業　A＝約0.7ha
焼津市若宮伝統的建造物群保存地区
焼津駅北二丁目地区計画
石津中央地区計画
宗高中央地区計画
焼津市大井川河川敷運動公園
焼津駅南口地区
焼津北口駅前広場
焼津駅南口広場
焼津駅南口通り
焼津駅北口通り
焼津駅南口駅前線
焼津駅北口駅前線
焼津吉永線
焼津岡部線
焼津藤枝線
焼津港線
焼津大井川港線
焼津大井川港線
焼津吉永線
焼津岡部線
焼津藤枝線
焼津港線
焼津大井川港線
焼津大井川港線
焼津駅南口駅前線
焼津駅北口駅前