

令和6年度 第2回焼津市地域公共交通大井川分科会 【説明資料】



バスに乗って地域再発見の旅
～大井川港開港60周年記念～

涼しい館内でバスを待ちませんか…

バス待合スペースがあります。ご利用ください。

【 平日 8:30～17:15 】

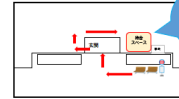

ここです！



大井川庁舎内に
待合スペースを設置



令和6年8月7日（水曜日）

議題

- (1) 令和6年度第1四半期 市内バス路線の利用状況について
- (2) 令和6年度第1四半期 くるりん号の利用状況について
- (3) 焼津市地域公共交通計画の策定について
- (4) 大井川地区で実施した利用促進策について
- (5) くるりん号の運行改善策について

(1) 令和6年度第1四半期 市内バス路線の利用状況について

焼津循環線

<利用者数の前年度比較（4月～6月）>

(人)	R5年度	R6年度	増減	(%)
4月	8,029	9,091	1,062	13.2%
5月	8,481	8,759	278	3.3%
6月	8,399	8,744	345	4.1%
合計	24,909	26,594	1,685	6.8%

大井川焼津線

<利用者数の前年度比較（4月～6月）>

(人)	R5年度	R6年度	増減	(%)
4月	1,299	1,534	235	18.1%
5月	1,282	1,766	484	37.8%
6月	1,398	1,715	317	22.7%
合計	3,979	5,015	1,036	26.0%

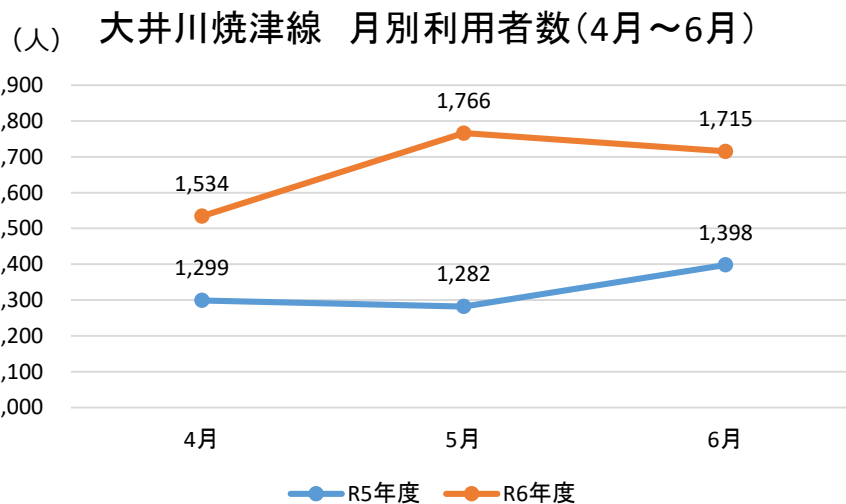
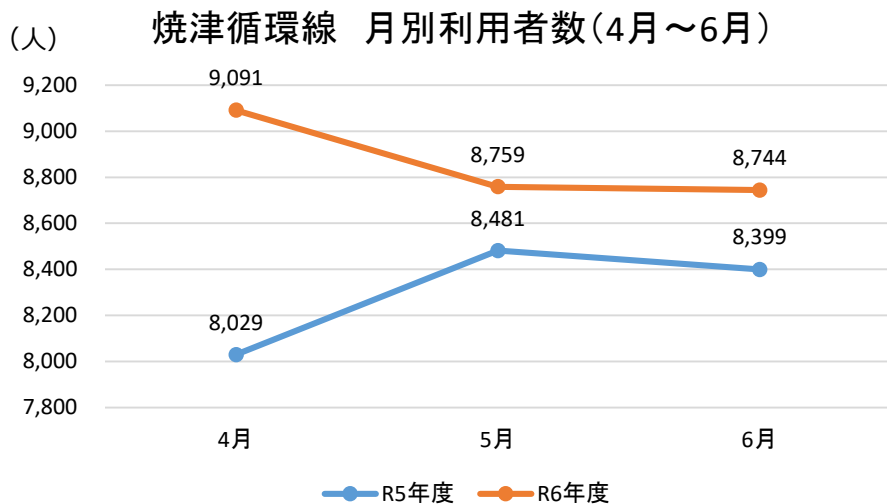

- 令和5年度と比較し、2路線ともすべての月で利用者数が増加している。
大井川焼津線の利用者数は、焼津循環線と比較すると大幅に増加している。

(1) 令和6年度第1四半期 市内バス路線の利用状況について

民間路線バスの利用状況

民間路線バス路線別利用者数（令和6年4月～6月）（人）

	令和5年度	令和6年度	増減	%
焼津岡部線	22,172	24,359	2,187	9.9%
一色和田浜線	63,219	67,294	4,075	6.4%
五十海大住線	38,187	37,182	-1,005	-2.6%
焼津大島線	103,046	110,907	7,861	7.6%
藤枝吉永線	50,212	52,937	2,725	5.4%
藤枝相良線	49,683	48,014	-1,669	-3.4%
合計	326,519	340,693	14,174	4.3%

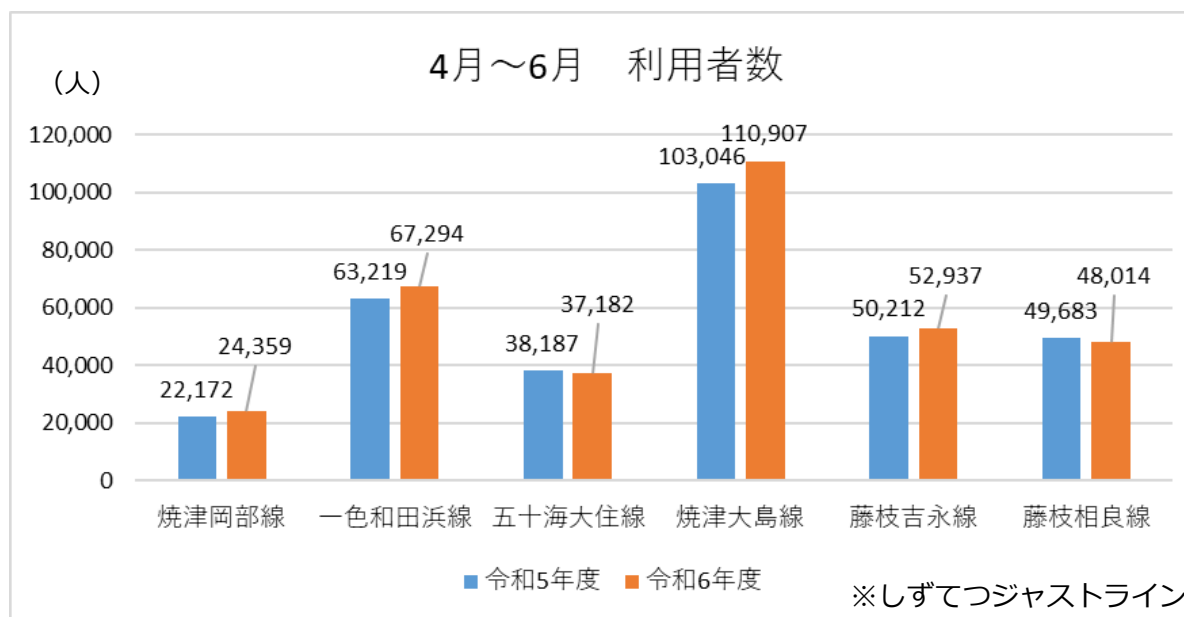

バスに乗って地域再発見の旅

自主運行バスや路線バスを利用して、市内の名所を巡ります

- ★企画内容・・・史跡や工場見学、自然やイベント鑑賞など、学びながら、買い物や食事を楽しまます
- ★利用促進・・・初めて自主運行バスに乗車する方、市外や若い方の参加が増えています
- ★魅力発信・・・関係各課、焼津市観光協会、市内の企業と連携し、地域の魅力を発信しています

企画数	開催数	開催日	タイトル	内容・行き先	参加者数	乗車バス
1	第1回	4/21(日)	お稲荷さんの日 飯淵の長徳寺の縁日と周辺巡り	長徳寺「手づくり市」の見学とお買い物	22	自主「大井川焼津線」 静鉄「藤枝吉永線」
2	第2回	5/9(木)	大井川の工場見学 水産加工を学ぶ	シーラック株式会社見学	23	自主「大井川焼津線」
3	第3回	5/24(金)	歴史探訪 舟形屋敷と周辺の史跡巡り	子安神社、舟形屋敷、山一園製茶	22	静鉄「藤枝吉永線」
4	第4回	6/1(土)	歴史探訪 虚空蔵山周辺の史跡巡り	原田家、虚空蔵山 歴史民俗資料館、小泉八雲資料館	22	自主「焼津循環線」
5	第5回	6/10(月)	あじさい鑑賞と座禅体験	林叟院、地域の史跡など	18	自主「焼津循環線」
	第6回	6/13(木)	応募者多数により追加開催		15	
6	第7回	7/25(木)	歩いて・見て・食べて学ぶ大井川	大井川漁協、港湾会館	10	自主「大井川焼津線」
	第8回	7/26(金)	応募者多数により追加開催(荒天により延期)		16	
7	第9回	7/19(金)	夏の海の風景と小川港ランチ	焼津港、小川港魚河岸食堂	16	自主「大井川焼津線」



乗車の様子



長徳寺
「手づくり市」を散策



舟形屋敷を見学



水産加工品の工場見学



学芸員の解説による史跡巡り



大井川港管理事務所から
大井川港を眺める

小学生バス無料デーの実施（静岡県内一斉）

バスに乗って、出かけよう。

Happy Ride in Shizuoka Project



ハッピーライドin静岡プロジェクト実行委員会
(事務局：静岡県バス協会、県地域交通課)

概要

小学生のバス利用を促進し、バス利用者の増加につなげるため、
県内全ての小学生を対象にバス無料デーを実施する。
(全県規模の実施としては前例のない取組)

項目	内容
対象者	県内の全小学校 524校 約178,000名 (国公立・私立小学校、特別支援学校含む)
実施予定日	令和6年12月7日(土)～8日(日) 2日間
対象路線	県内乗合バス事業者路線(貸切、観光バスを除く) 市町自主バス路線(実施可能な市町)

県内バス路線の運賃無料
(焼津市内では静鉄6路線・自主運行2路線)



焼津市バス路線

路線	凡例
焼津経線(焼津市立総合バス)	五十海大往線
大井川経線(焼津市立総合バス)	焼津古本線
焼津経線	焼津経線
一色有田経線	新鉄道線(焼津市立総合バス)
焼津大原線	

自主運行バス運賃表

区分	乗車券	回数券	回数券(乗車券)
大人(小学生以上)	800円	800円	350円
小学生(小学生以下)	100円	100円	100円
小学生(小学生以下)	無料	無料	無料

実施休日

路線	実施日
焼津経線	8月13日～8月15日
大井川経線	12月7日～12月8日

焼津市立総合バス(のりば案内)

路線	のりば
焼津経線	焼津駅前、五十海大前、焼津古本、新鉄道、大原
大井川経線	大井川駅前、大井川駅前西、大井川駅前東
一色有田経線	一色駅前、有田駅前
焼津大原線	焼津駅前、大原駅前

焼津市立総合バス(のりば案内)

路線	のりば
焼津経線	焼津駅前、五十海大前、焼津古本、新鉄道、大原
大井川経線	大井川駅前、大井川駅前西、大井川駅前東
一色有田経線	一色駅前、有田駅前
焼津大原線	焼津駅前、大原駅前

焼津経線(のりかきめ、さつき)経線図

バスを利用した
あてがひコースはこちら



焼津市ホームページ
バス運行の最新情報



議題

- (1) 令和6年度第1四半期 市内バス路線の利用状況について
- (2) 令和6年度第1四半期 くるりん号の利用状況について
- (3) 焼津市地域公共交通計画の策定について
- (4) 大井川地区で実施した利用促進策について
- (5) くるりん号の運行改善策について

利用状況について

		4月	5月	6月	計	R5	増減	%
利用者数	一般	144	140	140	424	249	175	70.3%
	手帳保持者	67	76	61	204	192	12	6.3%
	介護者	2	2	2	6	2	4	200.0%
	小学生	0	0	0	0	4	-4	-100.0%
	未就学児	26	15	19	60	350	-290	-82.9%
	利用者計	239人	233人	222人	694人	797人	-103	-12.9%

- ・R5と比較し、未就学児が大幅に減少したことで、全体の利用者数もマイナスとなっている。
- ・4月～6月の間、利用者数がほぼ横ばいで安定している。

R6利用者数 (4月～6月)

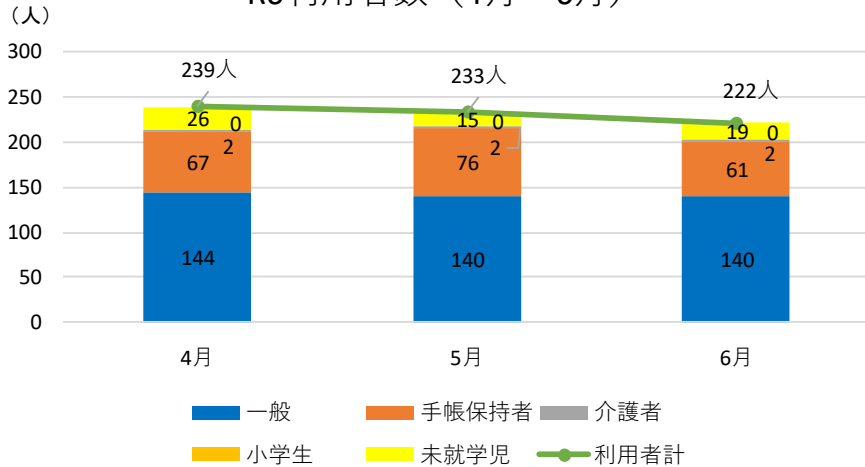

	4月	5月	6月	計	R5	増減	%
運行便数	153便	158便	139便	450便	340便	110便	32.4%
乗合率	1.56	1.47	1.60	1.54	2.34	-0.80	-

便別利用人数		加工センター行き							つつじ平行き																	
		1便	2便	3便	4便	5便	6便	7便	8便	9便	計	1便	2便	3便	4便	5便	6便	7便	8便	9便	計					
加工センター行き	1便	4	4	4	12	5	7	140.0%																		
	2便	20	25	23	68	85	-17	-20.0%																		
	3便	23	19	14	56	53	3	5.7%																		
	4便	17	9	10	36	21	15	71.4%																		
	5便	6	9	5	20	15	5	33.3%																		
	6便	24	13	24	61	31	30	96.8%																		
	7便	12	16	15	43	15	28	186.7%																		
	8便	8	10	13	31	116	-85	-73.3%																		
	9便	16	9	17	42	48	-6	-12.5%																		
	計	130人	114人	125人	369人	389人	-20人	-5.1%																		
	つつじ平行き	1便	6	4	3	13	5	8	160.0%																	
		2便	24	19	20	63	200	-137	-68.5%																	
		3便	25	20	19	64	25	39	156.0%																	
		4便	8	11	8	27	34	-7	-20.6%																	
		5便	8	11	12	31	16	15	93.8%																	
		6便	16	20	13	49	14	35	250.0%																	
		7便	7	6	8	21	28	-7	-25.0%																	
8便		13	24	11	48	79	-31	-39.2%																		
9便		2	4	3	9	7	2	28.6%																		
計		109人	119人	97人	325人	408人	-83人	-20.3%																		

- ・加工センター行きは、2・3便、8・9便が多い。
- ・つつじ平行きは、2～4便・8便が多い。
- 午前中と夕方の便の利用が多くなっている。

停留所別乗降者数(令和6年4月1日～6月30日)

No.	停留所	乗車	降車
1	つつじ平	53	44
3	上泉第1町内会	3	2
4	上泉公園前	2	1
5	上泉	1	1
6	上泉自治会館	34	34
10	上新田北	8	8
11	上新田中	4	2
13	東名バス	1	9
14	子安神社前	1	1
15	清流館高校入口	11	11
16	桜井医院前	11	12
18	上新田西	0	3
21	相川	16	8
23	魚金前	4	2
24	相川自治会館前	8	8
26	下江留第1町内会館前	5	0
27	おおいがわ薬局前	31	47

No.	停留所	乗車	降車
28	ケーヨーデイツー前	78	63
30	下江留中	4	12
31	下江留第3町内会公会堂前	8	7
32	下江留ふれあい公園前	4	4
34	大久保医院前	1	5
36	まんさいかん前	11	8
37	大井川ホンダ前	6	4
40	大井川体育館	9	11
41	中島	7	6
42	中島公会堂前	0	1
43	中学校前	3	2
44	大井川庁舎	119	112
45	中川原	36	36
47	岩田クリニック前	35	58
49	上田中	1	1
51	吉永辻	0	1
53	上島	6	5

No.	停留所	乗車	降車
54	吉田医院前	9	13
55	東島	7	3
56	飯淵公会堂前	0	10
58	飯淵	2	0
65	お灯明前	5	5
66	宮島	15	14
67	吉永第2公会堂前	22	27
69	高新田防災センター	4	0
70	鶴巻団地	45	39
71	高新田中央防災広場前	10	10
72	平松	7	4
74	平松口	8	0
75	高新田平	5	5
77	藤守第1町内会館前	3	5
78	藤守自治会館	13	4
84	横山医院前	18	25
86	水産加工センター	0	1
	計	694	693

大井川地区の公共交通の利用状況

	くるりん号
利用者数	令和6年度
4月	239人
5月	233人
6月	222人
計	694人

(R5.4~R5.6 797人)

焼津大島線 大井川地区のみ
令和6年度
2,012人
2,560人
2,189人
6,761人

(4,952人)

大井川焼津線 再編前	
令和6年度	令和3年度
1,534人	1,386人
1,766人	1,406人
1,715人	1,460人
5,015人	4,252人

(3,979人)

旧大井川 西部循環線 再編前
令和3年度
808人
605人
856人
2,269人

令和6年度 12,470人
[4月~6月]

令和3年度[4月~6月]	6,521人
令和4年度[4月~6月]	7,290人
令和5年度[4月~6月]	9,728人

議題

- (1) 令和6年度第1四半期 市内バス路線の利用状況について
- (2) 令和6年度第1四半期 くるりん号の利用状況について
- (3) **焼津市地域公共交通計画の策定について**
- (4) 大井川地区で実施した利用促進策について
- (5) くるりん号の運行改善策について

焼津市地域公共交通計画を策定しました

公共交通の維持・活性化を図るため、本市の現状整理や公共交通の利用状況を分析することで、公共交通の目指すべき役割を明確化し、将来のまちづくりと連携した望ましい公共交通計画のあり方をまとめたものです。

R6. 3. 26	令和5年度第5回焼津市地域公共交通会議	⇒素案を協議・承認
R6. 4. 23～5. 17	意見募集（パブリックコメント）を実施	⇒意見8件
R6. 5. 27	令和6年度第1回焼津市地域公共交通会議	⇒修正案を協議・承認

庁内手続きを経て「**焼津市地域公共交通計画(R6年度～R10年度)**」を策定

今後は、施策の進捗確認、効果の検証など、焼津市地域公共交通会議で毎年度評価し、取り組みの推進を図ります

議題

- (1) 令和6年度第1四半期 市内バス路線の利用状況について
- (2) 令和6年度第1四半期 くるりん号の利用状況について
- (3) 焼津市地域公共交通計画の策定について
- (4) 大井川地区で実施した利用促進策について
- (5) くるりん号の運行改善策について

標識が無かった乗降場所に表示シールを設置しました

表示シール



20箇所に設置

桜井医院前



お灯明前



スマートインター上り
入口前

猛暑及び風雨対策のため、大井川庁舎内に 待合コーナーを設置しました

停留所に庁舎内の
待合コーナーの案内



・バスやデマンドタクシーが見えるようベンチを設置
・庁舎発時刻を表示



出前講座などで、地域向けに 乗降場所やダイヤを案内しています



例) 下江留地区に限定
した停留所とダイヤ表
により乗り方を説明

下江留地区の停留所発車時刻(日祝日は運休)

水産加工センター方面行き 【★の便は土曜日運行あり】

停留所名	1便 ★	2便	3便 ★	4便	5便 ★	6便	7便 ★	8便	9便 ★
26 下江留第1町内会館前	7:40	8:40	9:40	10:40	11:40	13:40	14:40	15:40	16:40
27 おおいがわ薬局前	7:50	8:50	9:50	10:50	11:50	13:50	14:50	15:50	16:50
28 ケーヨーD2前	7:50	8:50	9:50	10:50	11:50	13:50	14:50	15:50	16:50
29 グランリバー南	7:50	8:50	9:50	10:50	11:50	13:50	14:50	15:50	16:50
30 下江留中	7:50	8:50	9:50	10:50	11:50	13:50	14:50	15:50	16:50
31 下江留第3町内会公会堂前	7:50	8:50	9:50	10:50	11:50	13:50	14:50	15:50	16:50
32 下江留ふれあい公園前	7:50	8:50	9:50	10:50	11:50	13:50	14:50	15:50	16:50
43 中学校前	7:50	8:50	9:50	10:50	11:50	13:50	14:50	15:50	16:50

つつじ平方面行き 【★の便は土曜日運行あり】

停留所名	1便	2便 ★	3便	4便 ★	5便	6便 ★	7便	8便 ★	9便
26 下江留第1町内会館前	8:10	9:10	10:10	11:10	13:10	14:10	15:10	16:10	17:10
27 おおいがわ薬局前	8:00	9:00	10:00	11:00	13:00	14:00	15:00	16:00	17:00
28 ケーヨーD2前	8:00	9:00	10:00	11:00	13:00	14:00	15:00	16:00	17:00
29 グランリバー南	8:00	9:00	10:00	11:00	13:00	14:00	15:00	16:00	17:00
30 下江留中	8:00	9:00	10:00	11:00	13:00	14:00	15:00	16:00	17:00
31 下江留第3町内会公会堂前	8:00	9:00	10:00	11:00	13:00	14:00	15:00	16:00	17:00
32 下江留ふれあい公園前	8:00	9:00	10:00	11:00	13:00	14:00	15:00	16:00	17:00
43 中学校前	8:00	9:00	10:00	11:00	13:00	14:00	15:00	16:00	17:00



議題

- (1) 令和6年度第1四半期 市内バス路線の利用状況について
- (2) 令和6年度第1四半期 くるりん号の利用状況について
- (3) 焼津市地域公共交通計画の策定について
- (4) 大井川地区で実施した利用促進策について
- (5) **くるりん号の運行改善策について**

(5) くるりん号の運行改善策について



案1 回数券の導入

自主運行バスで導入している回数券を導入する

- 割引分がお得になる
(12枚つづりなら2回分、11枚つづりなら1回分)
- 乗車のたびに、小銭の用意や、お釣りも気にせずに済む
(利用者も交通事業者も)
- △ 割引分の運賃収入が減少する

- ・回数券の販売は「くるりん号」車内を予定
- ・乗合割引がある「焼津IC周辺地域」、実利用者が少ない(R5-15名)大島三和地区では、今回は導入しない

(5) くるりん号の運行改善策について



案2 乗降場所の追加

利用者からの要望箇所

- 目的地の医療機関や商業施設に直接行ける
- 自宅への往復が移動しやすくなる



(5) くるりん号の運行改善策について

a. 平井医院



b. たきいクリニック



c. 上小杉児童公園



d. 大井川保育園



(5) くるりん号の運行改善策について

e. 秀英予備校大井川校



f. 大井川南幼稚園



g. 吉永電業



h. KOMAート大井川店

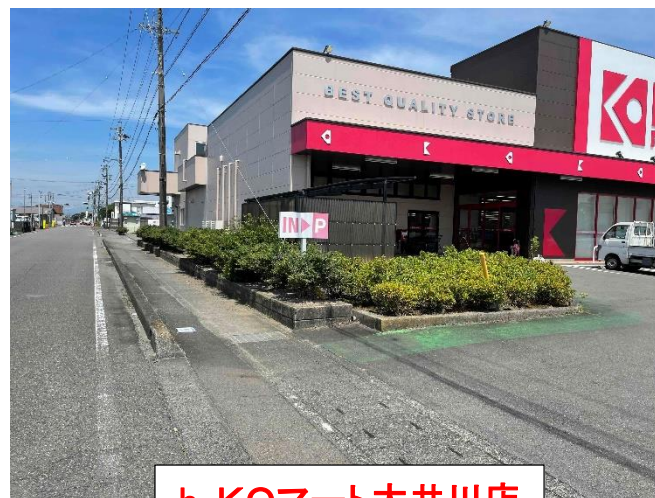

(5) くるりん号の運行改善策について

i. ミニストップ大井川吉永店



j. エソラコーヒー



新規計 10カ所
地区内合計 96カ所



運行改善策の実施の流れ

