お申し込み先

TOKAIケーブルネットワーク　FAX 054-253-2401　0120-152-881

受付時間 9:30～18:00

迷惑電話対策機器無料モニター申込書

モニター本人からのお申し込みの場合は1をご記入ください。
モニター本人以外からのお申し込みの場合は1、2をご記入ください。

1 モニター情報

フリガナ		生年月日	年齢	性別
氏　名		年　月　日	歳	男　女
装置を設置する住所	〒　－ 静岡県焼津市 ※アパート・マンション名、部屋番号をもれなくご記入ください。			
連絡先	装置を設置する電話番号			
	－　－			

2 申込者情報　※モニター本人以外のお申し込みの場合は以下もご記入ください。

フリガナ		生年月日	年齢	性別
氏　名		年　月　日	歳	男　女
住　所	〒　－ ※アパート・マンション名、部屋番号をもれなくご記入ください。			
申込者連絡先	ご自宅	携帯電話		
	－　－	－　－		
モニターとの関係	1 家族（続柄　　）・2 家族以外（関係　　）		モニターとの同居の有無	有　無

提出前にご確認ください

お申し込みには下記の項目全てに同意が必要です。☑チェックしてください。

- ☐ 個人情報の取り扱いに同意します。
  下記の【個人情報の取り扱いについて】をお読みください。
- ☐ 電話会社が提供する番号表示サービスに加入しています。
  （または迷惑電話対策機器の設置までに加入します。）
- ☐ アンケートに協力します。

【個人情報の取り扱いについて】

・ご記入いただいた個人情報は委託事業者に提供し、「令和５年度焼津市迷惑電話対策事業」に関する各種サービスの目的で利用します。
・ご記入いただいた個人情報は、焼津市が定める、焼津市個人情報保護条例に則り、適切な保護措置を講じ、厳重に管理いたします。

無料モニターのお申し込みから終了まで

手順1 → 手順2 → 手順3 → 手順4 → 手順5 → 手順6

6月～	7月～	8月～	8月～2月	2月	
お申し込み	モニター決定	機器の到着・設置		アンケート	継続利用の意思確認
上記の項目にご記入いただきFAXかお電話にてお申し込みください。	ご登録後、順次宅配便でご自宅にお届けします。	機器の説明書にしたがって設置をしてください。 ※設置には電源コンセントが必要です。	モニター期間	期間終了前に送付させていただきます。アンケートにご協力ください。	TOKAIケーブルネットワークが継続利用の意思確認を行います。 継続する場合：TOKAIケーブルネットワークと契約して継続してください。【月額400円（税抜）】 継続しない場合：お手持ちの機器はご利用できなくなります。処分をお願いします。

令和５年度

焼津市消費者被害未然防止事業

迷惑電話を強力ブロック！

トビラフォン

お使いの電話機につなぐだけで
様々な迷惑電話・FAXをブロック！

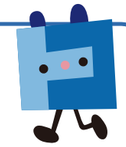

- **詐欺**：振り込め詐欺／還付金詐欺／投資詐欺 など
- **しつこい営業**：マンション販売／インターネット販売／教材販売など
- **怪しい電話**：アポ電／ワン切り など
- **迷惑FAX**：広告／融資 など

［原寸大］

焼津市が全額負担
令和６年２月まで利用料０円！

迷惑電話対策機器

警察、自治体、迷惑電話対策機器利用者からの提供により蓄積されていく迷惑電話番号リストを、日々迷惑電話対策機器に送信し、最新の状態に置くことで、未知の迷惑電話を判断することができます。

サービスイメージ

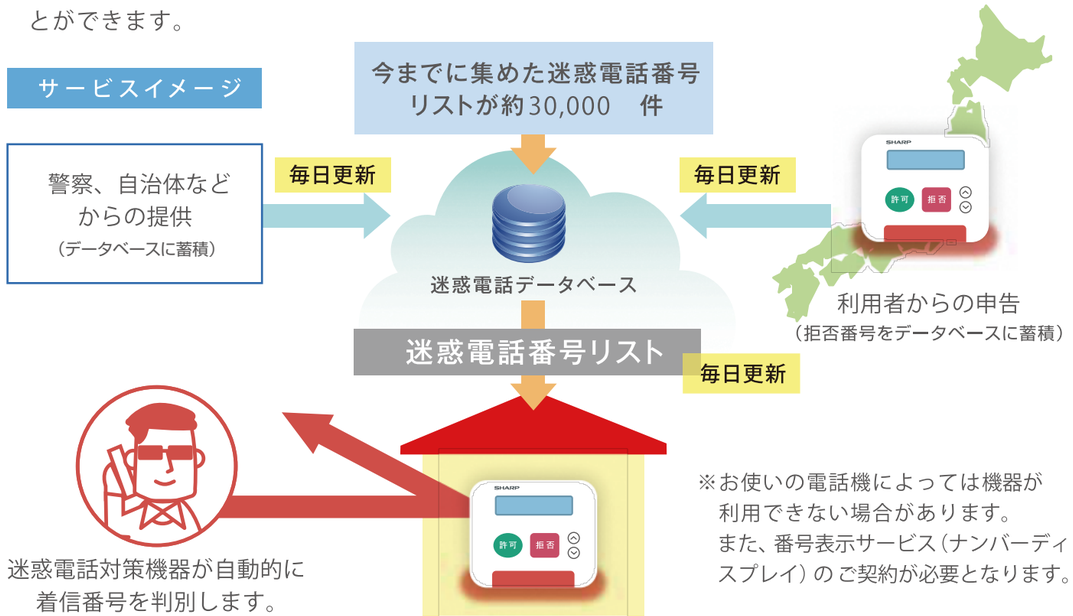

※お使いの電話機によっては機器が利用できない場合があります。
また、番号表示サービス（ナンバーディスプレイ）のご契約が必要となります。

本体のLED発光色により、ひと目で着信電話番号の安全度がわかります！

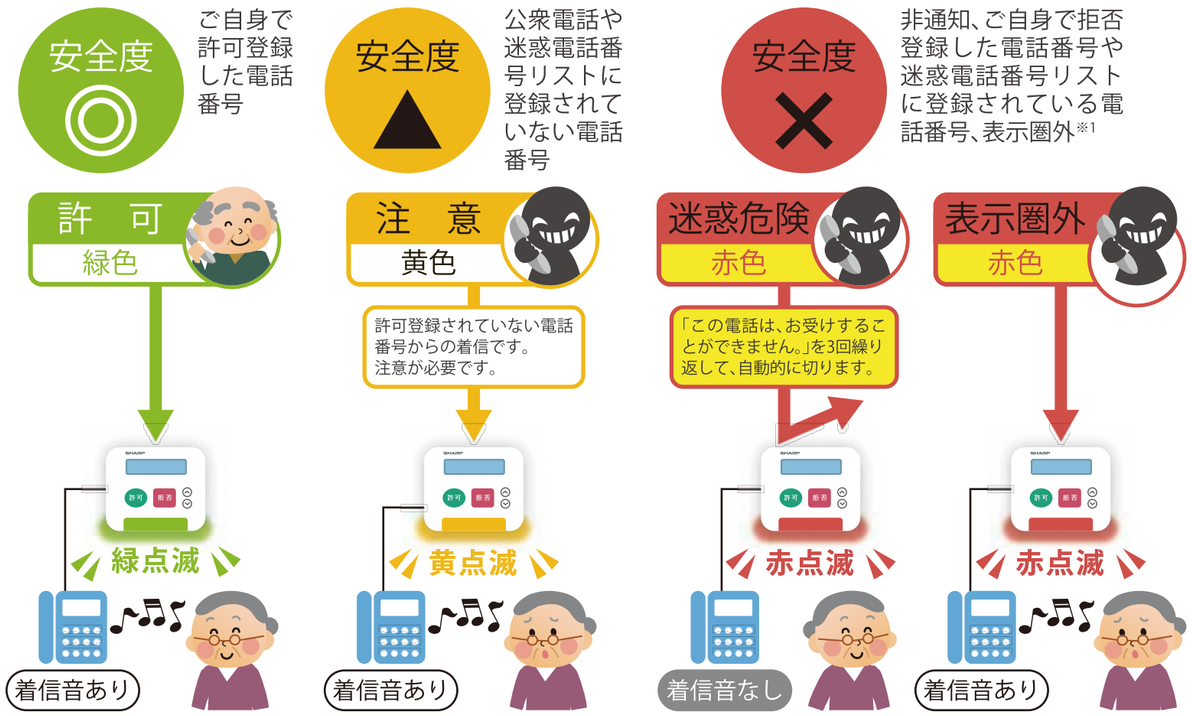

※1 表示圏外とは、国際電話(一部)・インターネット電話・番号通知に非対応のIP電話などの発信電話番号を通知できない通話です。

※録音機能は付いておりません。

＼トビラフォンを使用していただく方募集！／

電話をきっかけとした悪質商法トラブルは年々増え続け、昨今では新型コロナウイルスに便乗した手口も流行しています。そこで、焼津市ではこのような悪質事業者からの消費者被害を未然に防止することを目的とし、ご家庭の電話機に接続するだけで、迷惑電話を未然に防止できる「**トビラフォン**」を設置していただける方を募集します。

無償設置期間	令和6年2月28日（水）まで月額利用料が無償！
募集数	20台（先着順）
募集対象者	以下のすべてに当てはまる方 ①焼津市民（1世帯につき1台） ②ご自宅の固定電話が番号表示サービス（ナンバーディスプレイなど）を利用している方、またはトビラフォンを設置するまでに利用開始することができる方 （利用明細書等で確認いたします） ③無償期間終了時のアンケートに協力できる方 ④過去、本事業による無償設置を受けていない方

端末代、端末発送料及び無償期間内の月額利用料は焼津市が**全額負担！**

「番号表示サービス」とは？

「番号表示サービス」とは、ＮＴＴ西日本が提供する「ナンバー・ディスプレイ」などの、着信時に相手の電話番号が表示されるサービスです。

［参 考］
NTT西日本「ナンバーディスプレイ」の料金
○初期費用（局内工事費）：2,200円（税込）
○月額料金：440円（税込）
※70歳以上の契約者、または70歳以上の方と同居している契約者の回線（申し出があった場合）はナンバー・ディスプレイおよびナンバー・リクエストを無料で提供
※料金等の詳細は、ご利用の電話会社にご確認ください。

ご利用手続き	①令和５年６月12日（月）９：30より下記の番号にFAXでお申し込みいただくか、お電話ください。 ②お電話の場合はTOKAIケーブルネットワークより申込方法をご案内いたします。 ③トビラフォンを宅配便でご自宅へお届けします。
注意	● 電気代はご利用者様のご負担です。 ● トビラフォンを設置することによって、すべての悪質な電話を防げるわけではありません。知らない電話番号からの着信には、常に慎重に対応しましょう。

無償設置期間終了後も継続して利用をご希望される場合は、（株）TOKAIケーブルネットワークへ月額440円（税込）のデータベース利用料をお支払いいただくことで、引き続きご利用いただけます。

無償設置に関するお申し込み・お問い合わせ先

TOKAIケーブルネットワーク

FAX 054-253-2401　**0120-152-881**

受付時間 9:30～18:00