

令和6年度 第1期 リトミック (4月～7月) 講師：井上 里実先生 音楽に合わせて親子で楽しく 身体を動かしましょう。	① 10ヶ月未満 9：50～10：40	{ 4月 2日 (火) 5月 7日 (火) 6月 4日 (火) 7月 16日 (火)
	② 11ヶ月～1歳3ヶ月 11：00～11：40	{ 4月 9日 (火) 5月 28日 (火) 6月 11日 (火) 7月 30日 (火)
③ 1歳4ヶ月～2歳 9：50～10：40		
④ 2歳1ヶ月～ 11：00～11：40		
予約受付 支援室にて予約受付中です。		
第1期 4月～6月 赤ちゃんニコニコ講座 (3回続けての講座です) ～赤ちゃんとのふれあいを 楽しみましょう～	対象：3ヶ月～1歳くらい までのお子さんです。 ふれあい遊び・手作りおもちゃや 離乳食のお話などを行ったり、ママ 達のお友達づくりもできます。	{ 4月 18日 (木) 5月 16日 (木) 6月 20日 (木)
	予約受付 4月3日(水) 支援室と電話にて受付します。	場所：大富地域交流センター 2F 和室 時間：10：00～



*** 支援センターをご利用の際のおねがい**
★ 次の方はご利用をお控えください。
 ・ 咳、下痢、嘔吐等の症状のある方はご利用をお控えください。

★ 駐車場について
 ・ 東側駐車場は、軽自動車のみご利用できます。出入りの際は、一旦停止をして徐行運転でお願い致します。

焼津市の子育て支援センター (活動内容は各支援センターにお問い合わせ下さい)		
☆子育て支援センターとまどぴあ	宗高 1205-1	TEL 054-662-2300
☆子育て広場なかよし	西小川 6-15-6	TEL 054-620-0115
☆子育て支援センターさくら	北新田 378-1	TEL 054-656-0676
☆子育て支援センターたかくさ	坂本 449-2	TEL 054-629-5430
☆子育て支援センターみなみ	焼津 5-13-14	TEL 054-293-7474

焼津市地域子育て支援センター

4月 ワン・ツー・スリーだよ！ 1・2・3



暖かな日差しが、心と身体を優しく包み込む
 4月。親子で支援センターに遊びに来てみませんか？今年度もみなさんが安心して過ごすことができるように心がけていきたいと思ひます。
 ぜひ遊びにお越しください♪

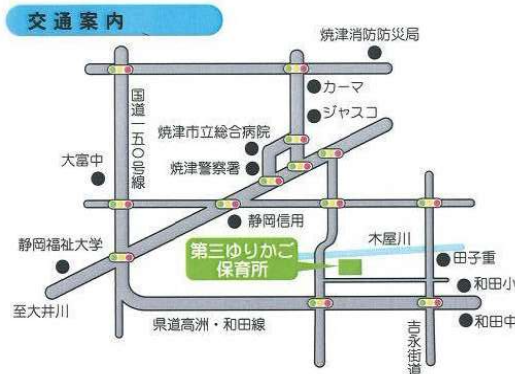
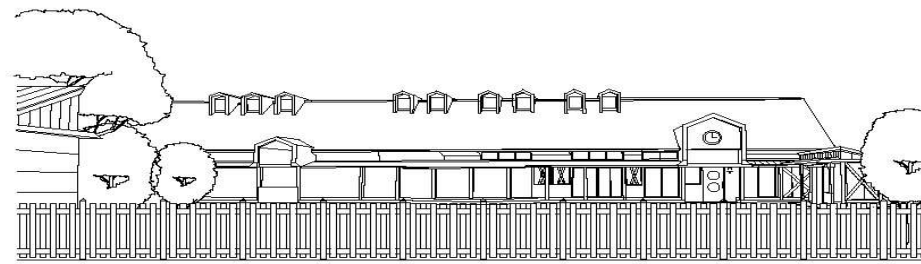

〒425-0054
 焼津市一色722
 焼津市地域子育て支援センター
 (第三ゆりかご保育所内)
 TEL 054-623-1551

(4月講座のお知らせ)

2024. 4

☆印の日は支援室と園庭の自由開放日です		
午前9:00~11:30 午後1:00~3:30		
1	月	
2	火	リミック(10ヶ月未満・11ヶ月~1歳3ヶ月) ☆
3	水	☆ ☆
4	木	☆ 園庭開放
5	金	☆ ☆
6	土	
7	日	
8	月	☆ ☆
9	火	リミック(1歳4ヶ月~2歳・2歳1ヶ月~) ☆
10	水	☆ ☆
11	木	☆親子製作 園庭開放
12	金	☆親子製作 ☆親子製作
13	土	
14	日	
15	月	☆親子製作 ☆親子製作
16	火	☆ ☆
17	水	☆ ☆
18	木	赤ちゃんにこにこ講座(大富地域交流センター) 園庭開放
19	金	☆ ☆
20	土	
21	日	
22	月	☆ ☆
23	火	☆ ☆
24	水	☆鯉のぼり製作 ☆鯉のぼり製作
25	木	発育測定・保健講座(和田地域交流センター) 園庭開放
26	金	☆鯉のぼり製作 ☆鯉のぼり製作
27	土	
28	日	
29	月	
30	火	
子育て：月曜日～金曜日（午後1時30分～3時30分）		

***自由開放日について**
 ☆印の日は、支援室と園庭の自由開放日となっています。
 11:20からは帰りの会が行われ、ふれあい遊びや読み聞かせを行います。

支援センターってどんなところ？

幼稚園や保育園に通っていないおさんがいる方ならどなたでも利用できます。市外在住の方も大歓迎です。お父さんや祖父母の方もぜひどうぞ！お子さんと一緒に広い園庭や支援室で遊んだり、他のお母さんたちや職員とゆっくりお話ししましょう♪
 また、色々な講座も行っていますので、ぜひお気軽にお越しください。



親子製作 季節の製作を親子で楽しみましょう！ 	月齢の低いお子さんでも参加できます。 汚れてもいい服装でお越し下さい。 持ち物：はさみ、のり	4月 11日(木) 午前のみ 12日(金) 午前 午後 15日(月) 午前 午後 午前 9:00~11:00 午後 1:00~ 3:00の間にお越しください。
	予約受付 4月2日(火) から支援室と電話で受付します。	
鯉のぼり製作 	月齢の低いお子さんでも参加できます。 汚れてもいい服装でお越し下さい。 持ち物：はさみ、のり	4月 24日(水) 午前 午後 26日(金) 午前 午後 午前 9:00~11:00 午後 1:00~ 3:00の間にお越しください。
	予約受付 4月8日(月) から支援室、電話で受付します。	



☆4月の発育測定のお知らせ☆

場所：和田地域交流センター 2階和室

<予約不要>

4月25日(木) 10:20~11:15

毎月第4木曜日に和田地域交流センターにて、発育測定を行っています。看護師による身長・体重の測定と、簡単な保健講座も行います。ふれあい遊びやお話も行いますのでぜひお気軽にお越しください。

