

¡Venga y diviértase jugando! ¡Para ser papá y mamá; pues aquí en Yaizu!

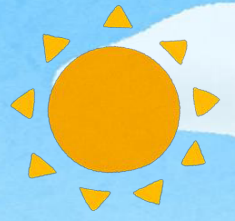

La sala “Tantokuru Kodomokan” o el Centro de apoyo para la crianza de los niños “Kosodate Shien Senta” son lugares donde los niños pueden jugar y los adultos pueden consultar sobre la crianza de los niños.

Dentro de la ciudad de Yaizu funcionan 8 “Centros de apoyo para la crianza de los niños”.

<Sección de apoyo a la crianza de los niños (Kosodate Shienka) Tel. 054-626-1137>

Sala de los niños “Tantokuru Kodomokan”

〒425-0027 Sakaemachi 5-1-1 Tel. 054-631-6165

La sala de los niños “Tantokuru Kodomokan” es un espacio donde pueden compartir las personas de distintas generaciones, siendo los niños los protagonistas principales.

En el 1º piso se encuentra la sala “Yaizu Ehonto” para disfrutar de los libros de cuentos.

En el 2º y 3º piso está la sala de exposición y experiencias “Yaizu Omocha Bijutsukan” para disfrutar de los juguetes y juegos



Hay muchos libros de cuentos.



Hay juguetes de madera.



Está apoyado por 150 encargados de la conservación y ayudantes.

<Costo de la entrada> La sala de libros de cuentos es de 0 yenes. la sala de exposiciones con experiencias es con cargo.

※ Los niños menores de 3º grado primario tienen que concurrir con sus responsables.

<Costo de la entrada a la sala de exposiciones de juguetes>

	Personas que viven en Yaizu	Personas que viven fuera de Yaizu
Niños sin edad escolar (hasta 1 año)	0 yenes	0 yenes
Niños sin edad escolar (mayor de 1 año)	0 yenes	500 yenes
Niños de escuela primaria	100 yenes	500 yenes
Niños de la escuela secundaria, secundaria superior y adultos de la tercera edad (mayores de 65 años)	200 yenes	700 yenes
Adultos	500 yenes	1.000 yenes

<Horario abierto> 9:00 a 19:00 hs.

※ Los horarios de apertura y cierre son diferentes según los sectores.

<Días cerrados> Los días miércoles y desde el 29 de diciembre hasta el 3 de enero, etc.

<Estacionamiento> Quienes vienen a la sala de los niños, las primeras 2 horas son de 0 yenes, 150 yenes la siguiente 1 hora y después 50 yenes cada 30 minutos.

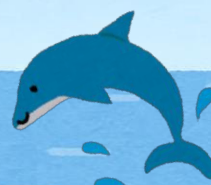



Centro de apoyo para la crianza de los niños “Kosodate Shien Senta” Establecimientos disponibles



01 Centro “Tomatopia”

〒421-0205 Munadaka 1205-1 Tel. 054-662-2300

Aquí pueden jugar libremente los niños de 0 a 18 años, es decir de una amplia gama de edades. Se encuentran instalados un juego con grandes redes y un trampolín. Se pueden experimentar juegos de actividad física. Hay días que se pueden disfrutar del armado de objetos y la cocina.

<Dirigido a> Niños y jóvenes de 0 a 18 años
※ Los niños que aún no van a la escuela tienen que concurrir con sus responsables.

<Horario abierto> 9:00 a 17:00 hs.

<Días cerrados> Los días lunes, los 3º domingos y desde el 29 de diciembre hasta el 3 de enero.

Se encuentra un conserje de los niños!
Se pueden hacer consultas sobre la crianza.



El trampolín y el juego de grandes redes tiene mucho éxito!

Estamos nosotras!

02 Centro “Fureai Hiroba”

〒425-8502 Honmachi 5-6-1 (Delegación municipal ATORE) Tel. 054-626-3388

Quienes se encuentran en la etapa de la crianza de sus hijos pueden disfrutar libremente junto con ellos. Se puede conversar sobre diversos temas mientras juega con sus niños. Se pueden intercambiar informaciones sobre la crianza de los niños.

<Dirigido a> Niños que aún no van a la escuela (0 a 6 años) y sus responsables.
※ Los niños tienen que concurrir con sus responsables.

<Horario abierto> 9:00 a 17:00 hs.

<Días cerrados> Los días martes y desde el 29 de diciembre hasta el 3 de enero.

Se encuentra un conserje de los niños!
Se pueden hacer consultas sobre la crianza.



Nosotras los estamos esperando



Se puede jugar con tranquilidad, pues el lugar es muy amplio.



03 Sala de apoyo para la crianza de los niños “Tsudoi no Hiroba”

〒425-0088 Daikakuji 3-2-2 (Salón de asistencia social integral “Wellship Yaizu”, 2º piso)

Tel. 054-627-2999

Hay juguetes y libros de cuentos para bebés y niños lactantes. Se encuentra un consultor a quien se le pueden hacer preguntas sobre la crianza o alguna duda.

<Dirigido a> Niños de 0 a 3 años y sus responsables

※ Los niños tienen que concurrir con sus responsables.

<Horario abierto> De mañana 9:00 a 12:00 hs. De tarde 13:00 a 17:00 hs.

<Días cerrados> Los días domingos, feriados y desde el 29 de diciembre hasta el 3 de enero.



Nosotras los apoyaremos.



Hay juegos blandos para los bebés

Se encuentra un conserje de los niños!
Se pueden hacer consultas sobre la crianza.

04

Centro de apoyo para la crianza de los niños “Nakayoshi”

〒425-0036 Nishikogawa 6-15-6 (dentro de Nakayoshi Hoikuen) Tel. 054- 620-0115

05

Centro de apoyo para la crianza de los niños “Sakura”

〒425-0058 Kitashinden 378-1 (dentro de Sakura Hoikuen) Tel. 054- 656-0676

06

Centro de apoyo para la crianza de los niños “Minami”

〒425-0026 Yaizu 5-13-14 (dentro de Yaizu Minami Hoikuen) Tel. 054- 293-7474

07

Centro de apoyo para la crianza de los niños “1,2,3 (one, two, three)”

〒425-0054 Ishiki 722 (dentro de Dai 3 Yurikago Hoikujo) Tel. 054- 623-1551

08

Centro de apoyo para la crianza de los niños “Takakusa”

〒425-0004 Sakamoto 449-2 (dentro de Takakusa Hoikujo) Tel. 054- 629-5430



No sufra en soledad. Si tiene algún problema no dude en consultar.

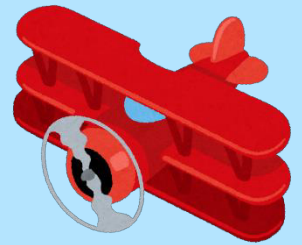

La salud de la mamá y su hijo

Por ejemplo...

Quiero saber sobre la preparación pre-parto y el apoyo después que nazca el bebé.

Mi bebé llora cuando llega la noche y no duerme.

Cuándo?: Lunes a Viernes 9:00 a 11:00 hs.

Dónde?: Sección de asistencia social

(Higashikogawa 1-8-1)

Tel. 054-627-4111

La nutrición (comida) de las mamá y sus hijo

Por ejemplo...

No sé qué debo comer durante el embarazo.

No sé cómo puedo ofrecerle las primeras comidas para el desamamantamiento

Cuándo?: Lunes a Viernes ✕ Pedir turno

Dónde?: Sección de asistencia social

(Higashikogawa 1-8-1)

Tel. 054-627-4111

Sobre su niño

Por ejemplo...

Tengo problemas con la vida diaria y la forma de criar al niño.

Sufro por las cuestiones de la familia y de padres e hijos.

Cuándo?: Lunes a Viernes 8:30 a 17:00 hs.

Dónde?: Centro de consultas de los niños

(Kodomo Sodan Senta)

(Honmachi 5-6-1 Delegación municipal

ATORE)

Tel. 054-626-1165

Sobre el desarrollo del niño

Por ejemplo...

Mi hijo es intranquilo. Está tardando en hablar.

No puede actuar junto con los demás.

Cuándo?: lunes a viernes 8:30 a 17:00 hs.

Dónde?: Centro de consultas de los niños

(Kodomo Sodan Senta)

(Honmachi 5-6-1 Delegación municipal

ATORE)

Tel. 054-626-1165

Centro multicultural de consultas generales de Yaizu

(Yaizu-shi Tabunka Kyosei Sogo Sodan Senta)

Se encuentran los intérpretes de idiomas tagalog, bisaya, portugués, español e inglés.

Además es posible hablar por videollamada con los intérpretes de otros idiomas

(vietnamita, chino, myanmar, indonés, etc.)

Cuándo?: lunes a viernes 8:30 a 17:00 hs.

Dónde?: Sección de colaboración con los vecinos (Shimin Kyodoka)

(Honmachi 2-16-32, dentro de la Municipalidad de Yaizu) Tel. 054-626-2191

